

DETALHE - PILARES (NÍVEL 0 AO 290)
P7

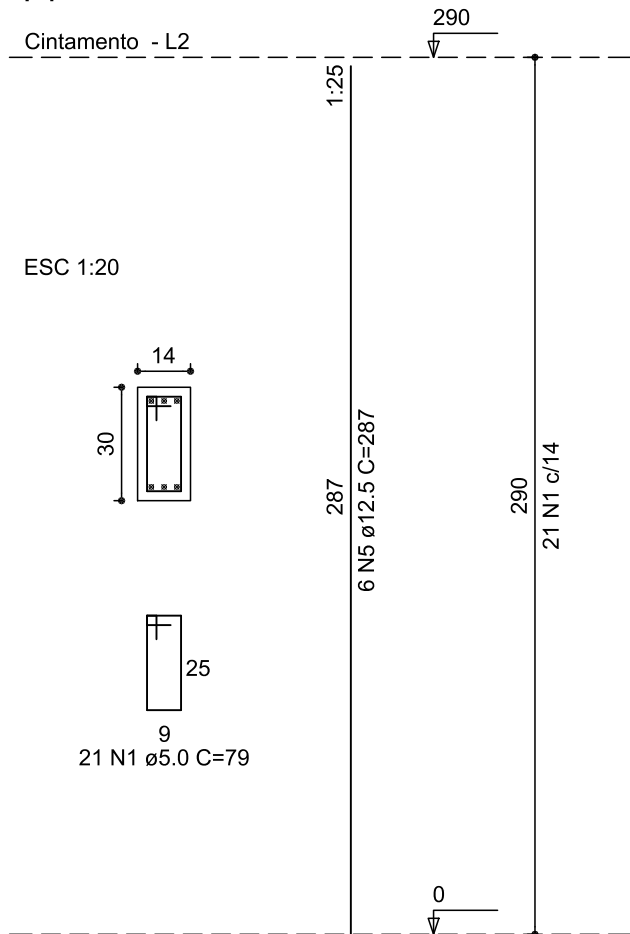

P9=P14=P15=P16=P19=P20
P21=P22=P29=P30

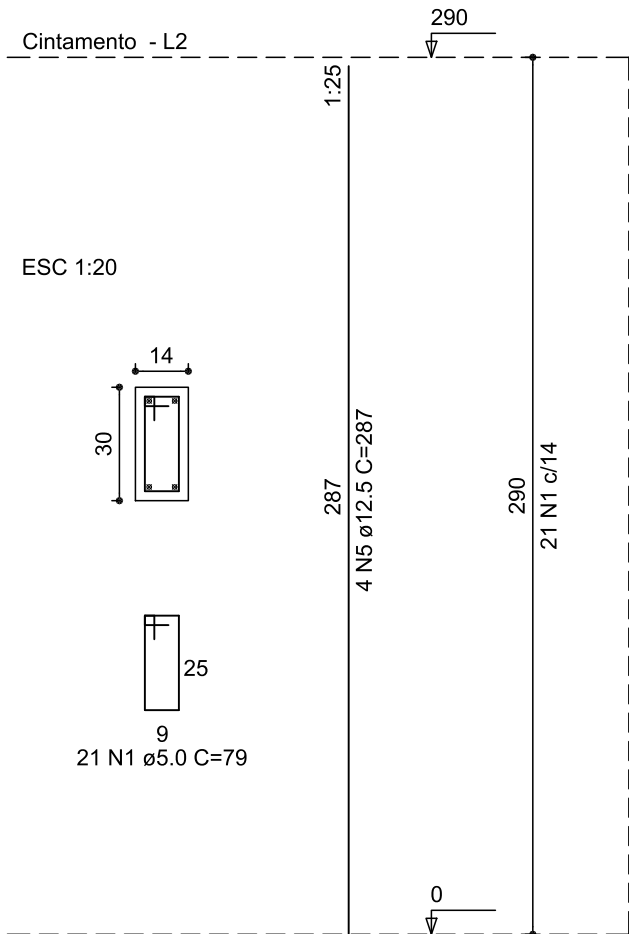

DETALHE - PILARES (NÍVEL 290 AO 430)
P35=P36=P37

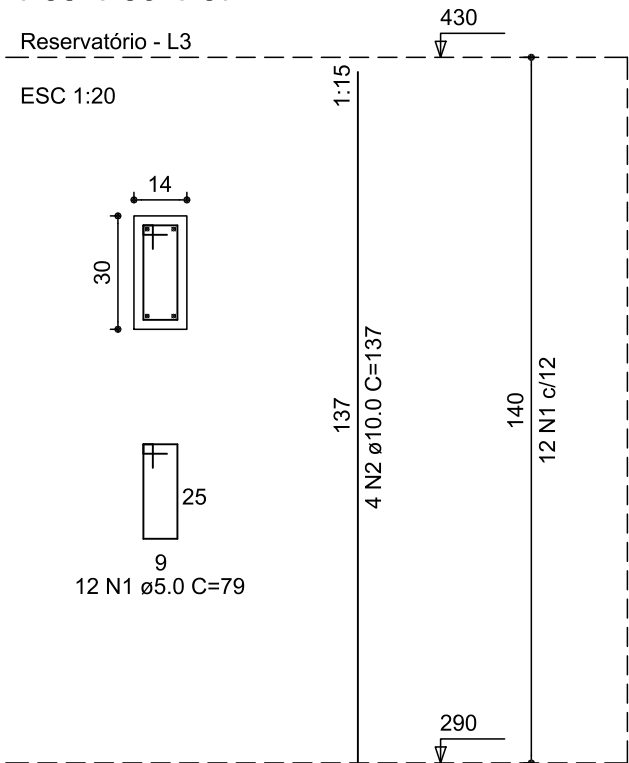

RELAÇÃO DO AÇO

AÇO	N	DIAM	Q	UNIT (cm)	C.TOTAL (cm)
60	1	5.0	36	79	2844
50	2	10.0	12	137	1644

RESUMO DO AÇO

AÇO	DIAM	C.TOTAL (m)	PESO+10% (kg)
CA50	10.0	16.4	11.2
CA60	5.0	28.6	4.8
PESO TOTAL			
CA50	11.2		
CA60	4.8		

Vol. de concreto total (C-25) =0.14 m³
Área de forma total = 2.90 m²

P11=P13=P21A

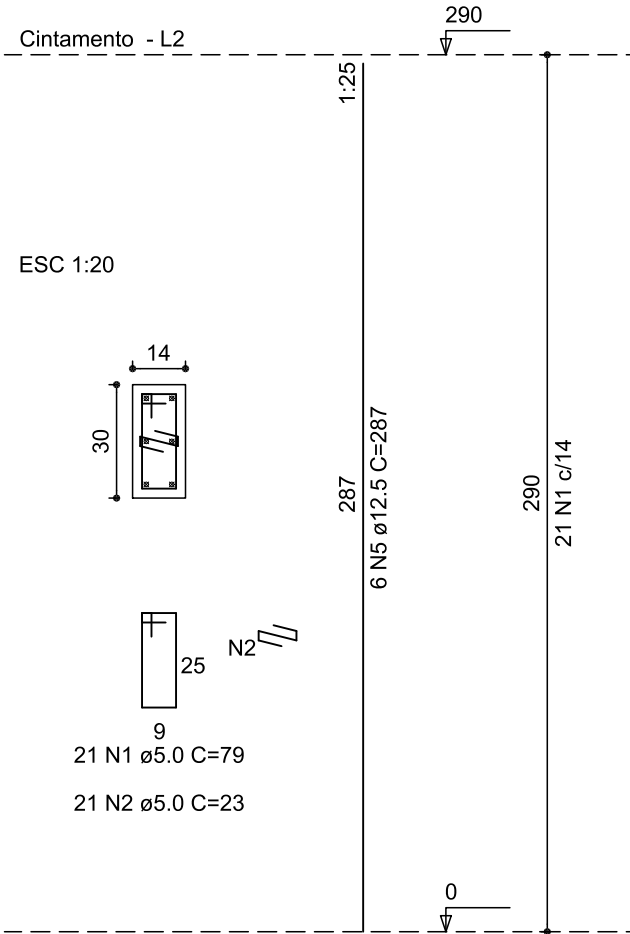

P31=P32=P33=P34

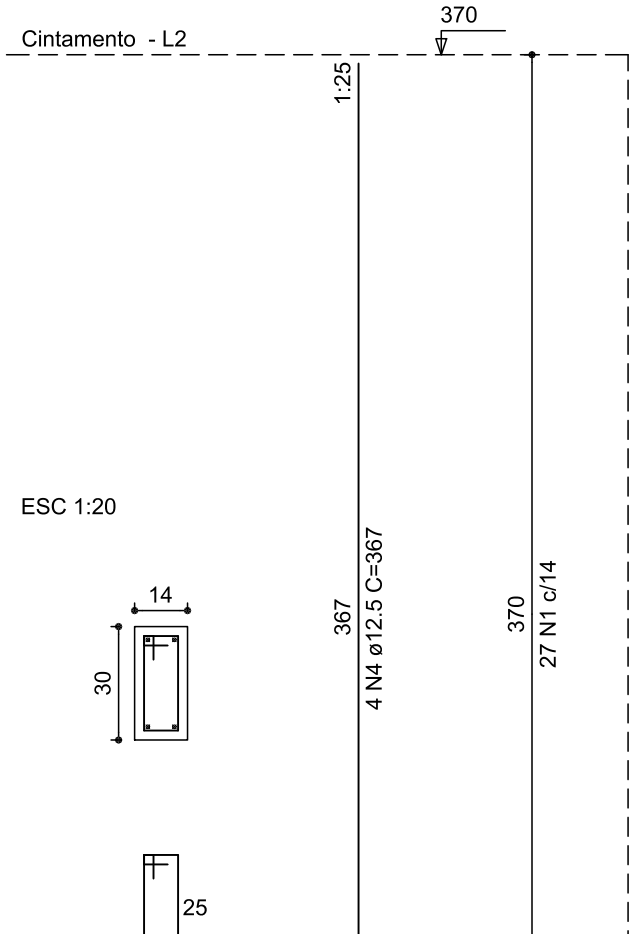

P1C=P2C=P3C

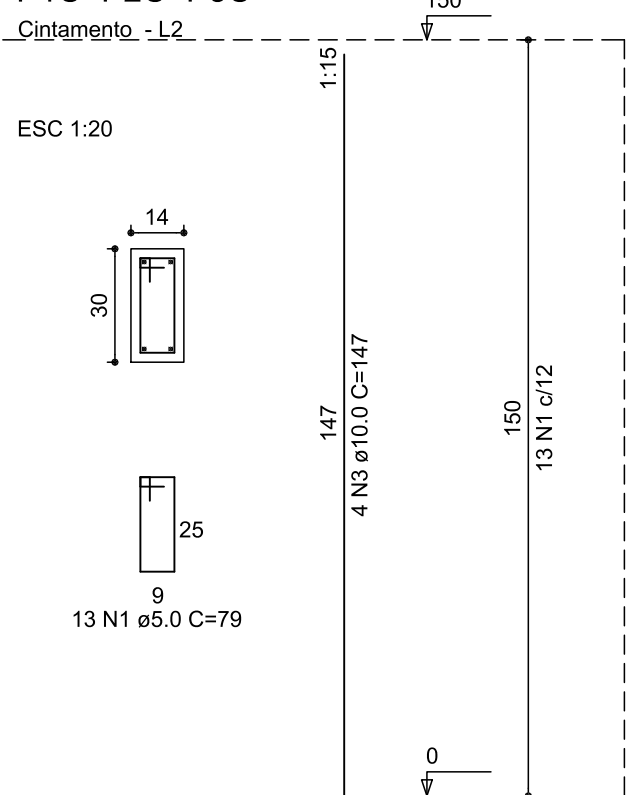

RELAÇÃO DO AÇO

AÇO	N	DIAM	Q	UNIT (cm)	C.TOTAL (cm)
60	1	5.0	441	79	34839
50	2	5.0	63	23	1449
	3	10.0	12	147	1764
	4	12.5	12	367	4404
	5	12.5	64	287	18368

RESUMO DO AÇO

AÇO	DIAM	C.TOTAL (m)	PESO+10% (kg)
CA50	10.0	17.6	11.9
CA60	12.5	227.7	241.2
CA60	5.0	348.4	59.0
PESO TOTAL			
CA50	253.1		
CA60	59.0		

Vol. de concreto total (C-25) =2.24 m³
Área de forma total = 46.90 m²

CARIMBOS:



UFFS
UNIVERSIDADE
FEDERAL DA
FRONTEIRA SUL

Secretaria Especial de Obras-SEO

SECRETARIA ESPECIAL DE OBRAS:
SECRETÁRIO DE OBRAS: ENG. CIV. FÁBIO CORREA GASPARETTO CREA/SC 067202-5
DIRETOR DE PROJETOS: AGUARDANDO NOMEAÇÃO
FISCALIZAÇÃO DE OBRAS:
CHAPECÓ/SC: ENG. CIV. FÁBIO ALEX ZENARO CREA/SC 103121-3
ENG. ELETRIC. MATHEUS TODESCATTI CREA/SC 111551-1
CERRO LARGO/RS: ENG. CIV. PAULO ROBERTO HENDGES CREA/RS 107012
ENG. CIV. GANSIO ROGUE SCHMIDT CREA/RS 43769
ERECHIM/RS: ENG. CIV. JULIANA ANA CHIARELLO CREA/RS 127986
LARANJEIRAS DO SUL/PR: ENG. CIV. FÁBIO ONETTA CREA/PR 84187-D
REALIZA/PR: ENG. CIV. FABRICIO SALESTRIN CREA/PR 127466
DIRETORIA DE PROJETOS - SEO:
ARO. URB. ADRIANA FREITAG MIGOTT CAUBR A41125-6
ARO. URB. WELLINGTON TISCHER CAUBR A39629-9
ENG. CIV. RODRIGO EMMER CREA/SC 109826-2
ENG. ELETRIC. SILVIO ANTONIO TESTON CREA/SC 094939-6
ENG. ELETRIC. VICTOR LACERDA DA SILVA CREA/SC 143766-6
ENG. SANIT. ADEMIR TANCINI CREA/SC 113590-2
ENG. MEC. DANIEL ESPAG CREA/SC 114137-1
TEC. MEC. GIOVANNI FÁVERO CREA/SC 093527-0
TEC. ELETROTEC. DIEGO GNOATTO CREA/SC 119381-4
A.T.I. LEANDRO PEREIRA

ENG. CIV. FÁBIO CORREA GASPARETTO
CREA/SC 067202-5
RESPONSÁVEL SEO-UFFS

ENG. CIVIL RODRIGO EMMER
CREA/SC 109826-2
RESPONSÁVEL TÉCNICO

LOCAL: CHAPECÓ / SC	FASE: EXECUTIVO	ESCALA: 1:20 E 1:25
OBRA: COMPLEMENTAÇÃO GALPÃO AGRÍCOLA	REVISÃO Nº: R01	TAMANHO FOLHA: A2
PROJETO: PROJETO ESTRUTURAL	DATA: 20/08/2020	Nº PRANCHA:
CONTEÚDO: DETALHE - PILARES (NÍVEL 0 AO 290) DETALHE - PILARES (NÍVEL 290 AO 430)	DESENHADO POR: RODRIGO	EST 05 09
ENDEREÇO: RODOVIA SC 484, KM 02, BAIRRO FRONTEIRA SUL	NOME DO ARQUIVO: GALP+AGRI_UFFS_CH_PC_PANTAS+DET+ESTR.DWG	



Emitido em 15/09/2020

F0055 - ANEXO DO EDITAL DE LICITAÇÃO Nº 57/2020 - SEO (10.17.08.23)

(Nº do Protocolo: NÃO PROTOCOLADO)

(Assinado digitalmente em 15/09/2020 22:20)

RODRIGO EMMER

ENGENHEIRO-AREA

DPA (10.17.08.23.12)

Matrícula: 1770862

Para verificar a autenticidade deste documento entre em <https://sipac.uffs.edu.br/documentos/> informando seu número: **57**, ano: **2020**, tipo: **F0055 - ANEXO DO EDITAL DE LICITAÇÃO**, data de emissão: **15/09/2020** e o código de verificação: **e5b2f3ce7f**